

MAMER

Lotissement "Wältgebond II"

MAISON UNIFAMILIALE JUMELÉE LOT N°46



A Classe de performance énergétique **B A+**

NEARLY ZERO ENERGY BUILDING (NZEB)

M486122-400 | Octobre 2024

ML

MAISONS LOGINTER

E2ARCHITECTURE
écologie & énergie



ECHELLE 1/200

IMPLANTATION

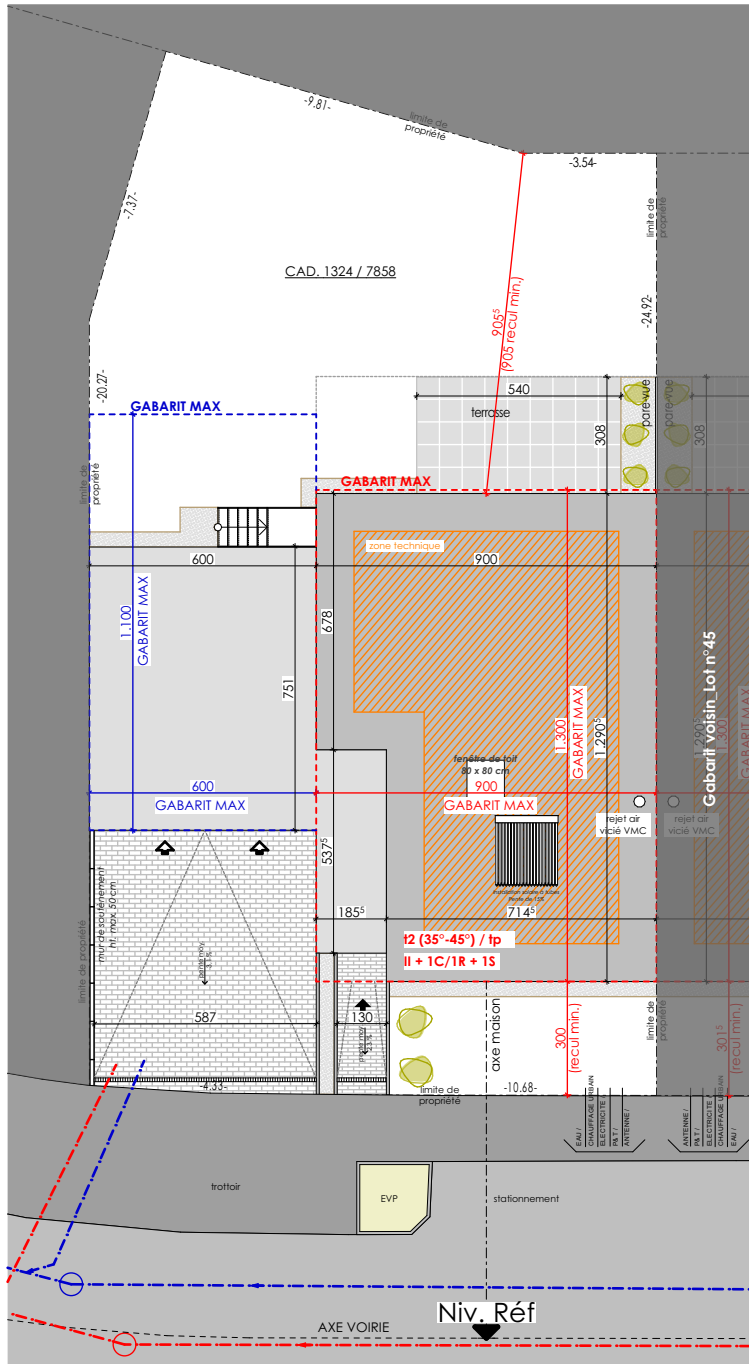

SURFACES :

| | |
|-----------------|----------------------------|
| terrain : | 3.84 ares |
| habitable : | ± 165 m² |
| non-habitable : | ± 23 m² |
| non-chauffée : | ± 40 m² |



ECHELLE 1/100

REZ-DE-CHAUSSÉE

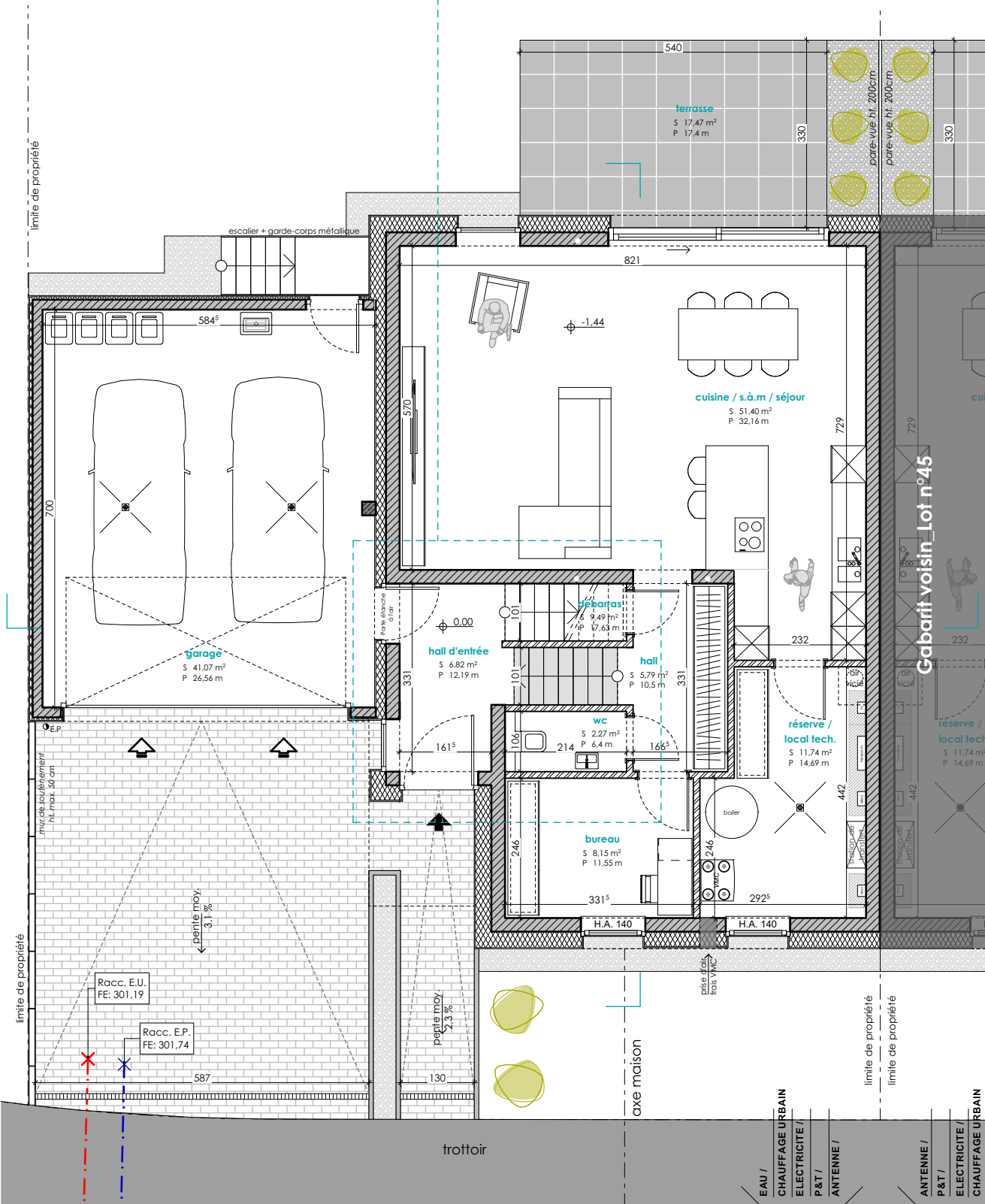
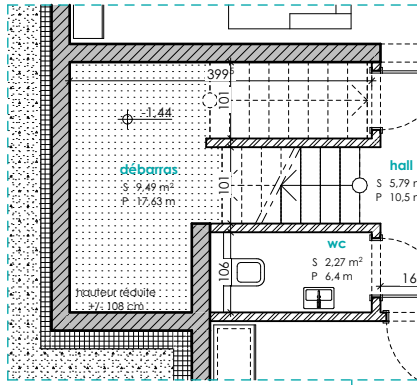



ECHELLE 1/200

COUPE DE PRINCIPE

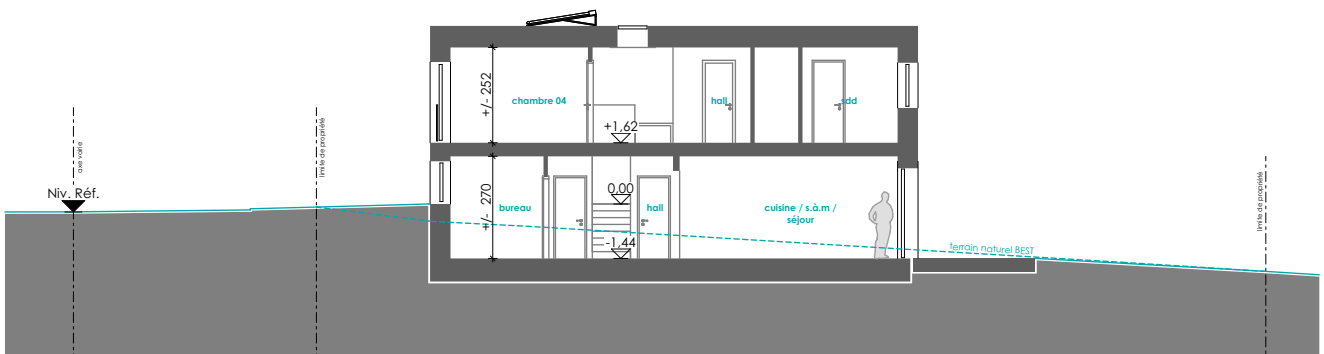
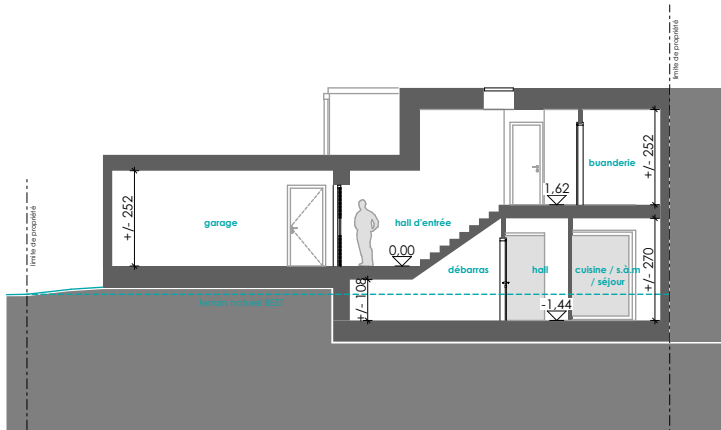

PERSPECTIVE 3D



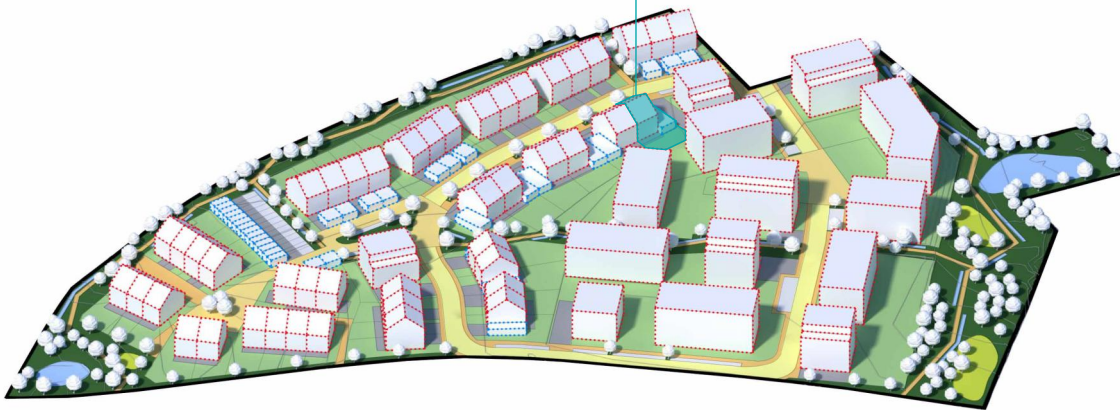

E2ARCHITECTURE
écologie & énergie

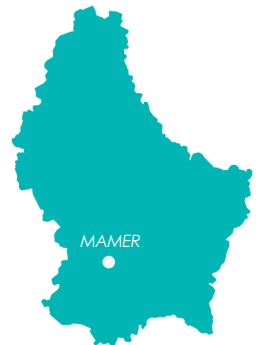

REMARQUE :

Le projet actuel est établi sur base d'un PAP.
Il vous est proposé sous réserve d'autorisation communale.
La représentation du terrain et des images 3D n'est qu'indicative.

D'éventuelles modifications ne nécessiteront pas d'accord préalable de la part de l'acquéreur.

NB : *Le maître d'œuvre conserve la propriété intellectuelle et artistique de son œuvre*

